GUIDE

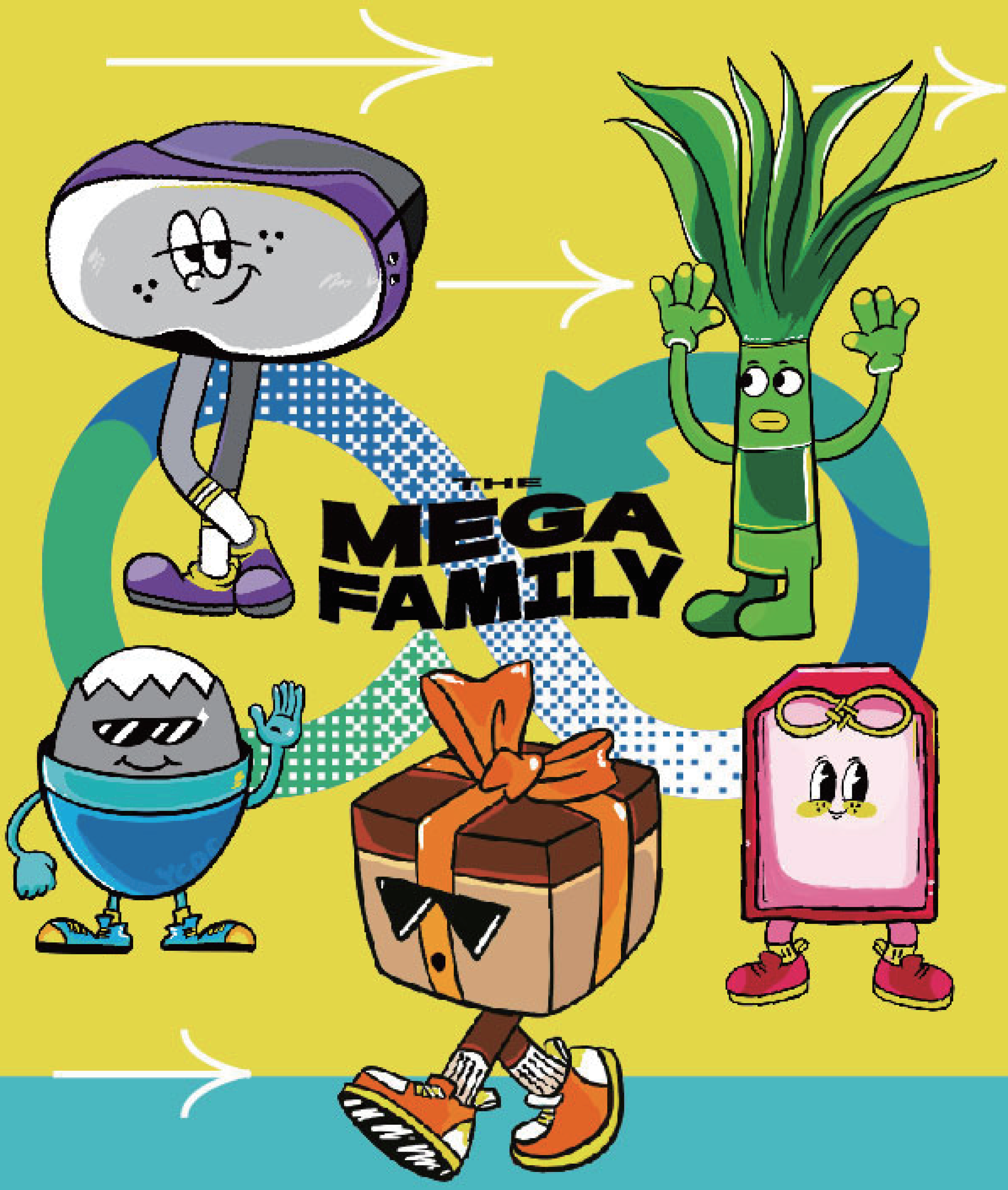

雲林 旅行
ガイドブック

TRAVEL YUNLIN

「厚工学」の5つのテーマを基盤に、国際的な流行の要素を組み合わせ、独自のIP、MEGAFAMILY1【厚工学堂】を作成しました。

MEGAFAMILYの各キャラクターが旅行者の皆様をお連れする、雲林の旅行の楽しみと無限の美しさを見つける旅に一緒に出発しましょう。

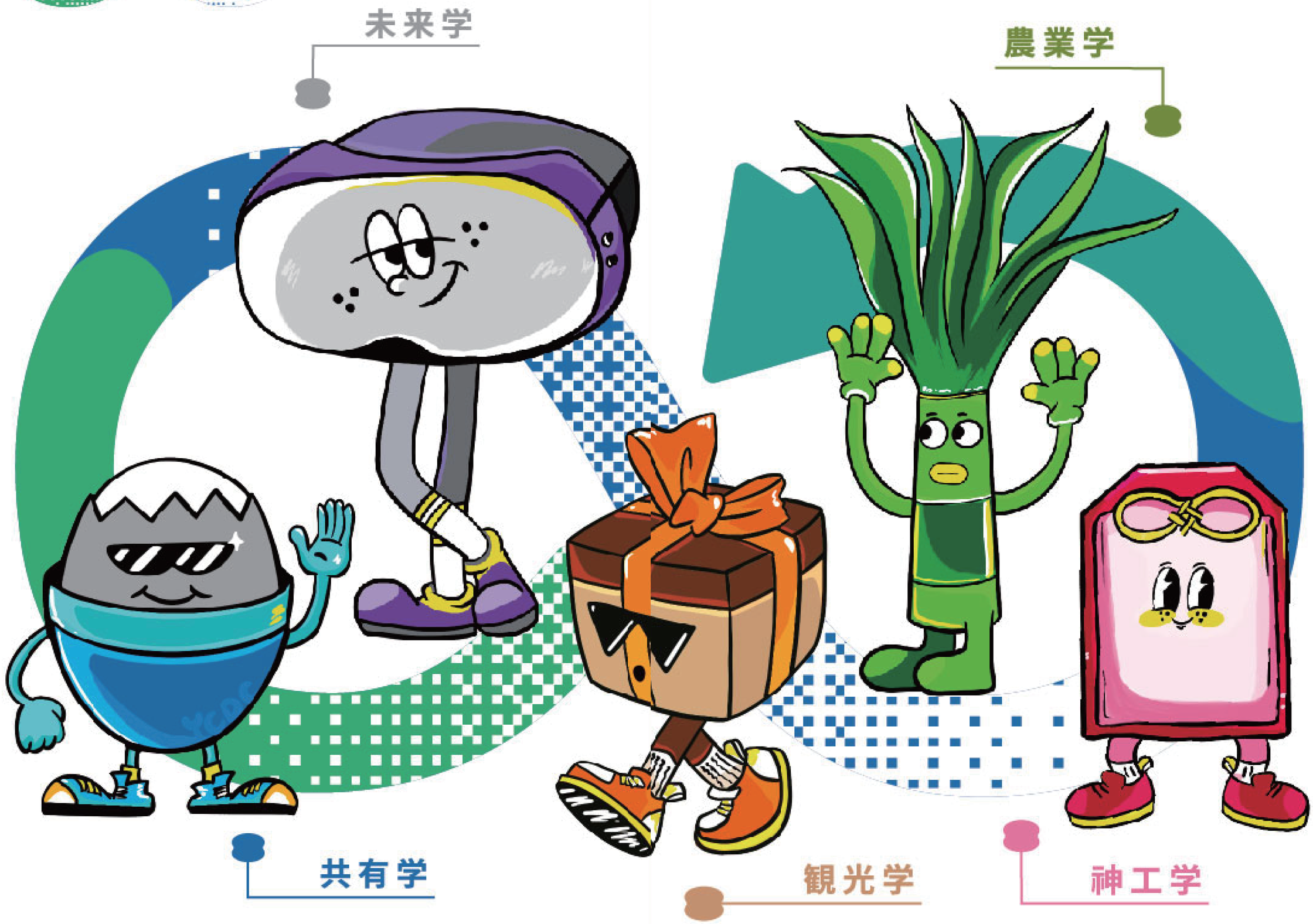

探求の旅 → → →

厚工の味わい

MEGA YUNLIN

MEGA YUNLIN

MEGA グルメを食べつくす

- ☐ 1皿目 Beigang Afeng's Vermicelli / Gongyuan Vermicelli
- ☐ 2皿目 Beigang Lao Shou's Duck Rice / Fu An's Duck Rice
- ☐ 3皿目 Sunliker Bakery, Jen Zhuang Yuan
- ☐ 4皿目 Beigang Huasheng Pen-Fried Rice Cake / Chen's Pen-Fried Rice Cake
- ☐ 5皿目 Beigang Tangyuan Soup / Lin's Alkaline Rice Dumplings
- ☐ 6皿目 Kouhu Yiwu Oyster Fritter
- ☐ 7皿目 Shuilin Uncle Sweet
- ☐ 8皿目 Shuilin Yu's Cake
- ☐ 9皿目 Shuilin Daozi Noodles
- ☐ 10皿目 Shuilin Huang's Juice
- ☐ 11皿目 Kouhu Local Combo
- ☐ 12皿目 Kouhu Stir-fried Restaurant

TRAVEL YUNLIN

さらにたくさんのグルメ →

慢遊雲林
アプリをダウンロード

雲林旅行
ガイドブック

TRAVEL YUNLIN

TRAVEL YUNLIN

上半期は女神に夢中 媽祖の巡礼

北港朝天宮の藝閣の巡行
白沙屯の媽祖の巡礼、大甲の媽祖の巡礼

下半期は男神に夢中 布袋の人形劇

雲林国際人形劇祭、人形劇のパレード
プロの劇団の公演、若手の金掌賞

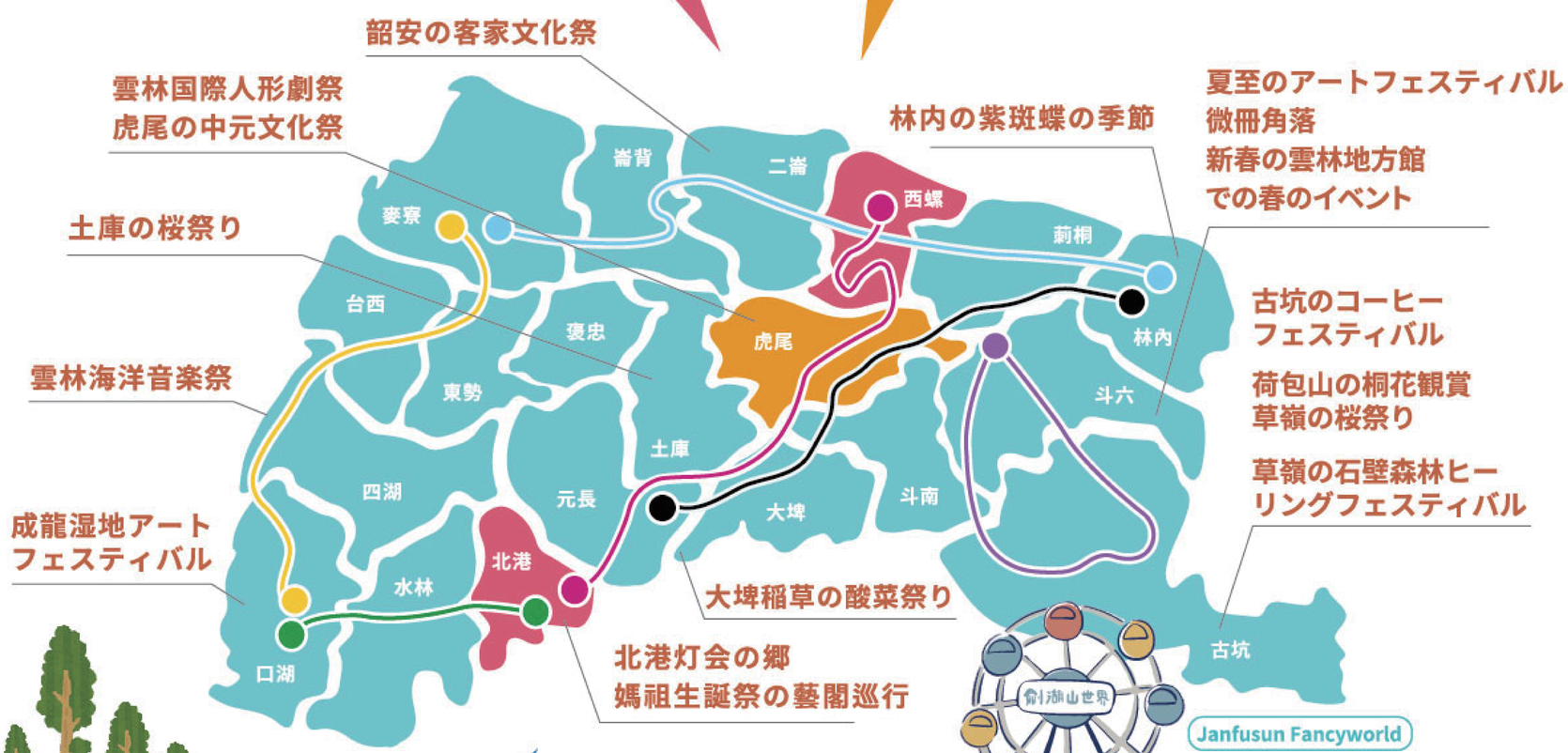

Janfusun Fancyworld

Huwei Sugar Factory Iron Bridge

Ylstoryhouse

サイクリングを楽しむ

雲林を巡るサイクリングロード

LET'S GO!!

- Zhuoxi South Bank Field of Dreams 154(54.2km)
- Challenging Yundong Highway 3 Forest Route(51km)
- The Password to Unlocking True Love Happiness Highway 1799(47.6km)
- Chianan Irrigation /Cho Irrigation Canal (42.4km)
- Riding with Deities Understanding Traditional Religious Sites(42.1km)
- Yunlin 45K Bicycle Circle Line (30.8km)

MEGA イベントを遊びつくす

- Jan 新春の雲林地方館での春のイベント
- Feb 北港灯会の郷 、草嶺の桜祭り
- Mar 林内の紫斑蝶の季節、土庫の桜祭り
- Apr 桐聚雲林　荷包山の桐花観賞
- May 媽祖生誕祭の藝閣巡行
- Jun 夏至のアートフェスティバル、微冊角落
- Jul 雲林海洋音楽祭
- Aug 虎尾の中元文化祭
- Sep 韶安の客家文化祭
成龍湿地アートフェスティバル
- Oct 雲林国際人形劇祭
草嶺の石壁森林ヒーリングフェスティバル
- Nov 社造嘉年華、古坑のコーヒーフェスティバル
- Dec 大埤稲草の酸菜祭り

TRAVEL　YUNLIN

さらに楽しい情報 →

慢遊雲林
アプリをダウンロード

古都北港をゆっくりと歩く

おすすめ 日数1日

文化と歴史、文化館、古蹟建築

古都北港は、その豊かな文化遺産と伝統的な宗教活動で知られています。　2019年、北港は交通部観光局によって「台湾の伝統的な街」の栄誉を受け、台湾の観光名所となりました。多くの文化の守護者である伝統工芸の職人たちが隠れており、金細工、織り、紙彫などの伝統工芸を守っています。北港から西に向かう道路には多くの文化館と歴史的な名所があり、雲西地域の文化と歴史を多角的に楽しむことができます。

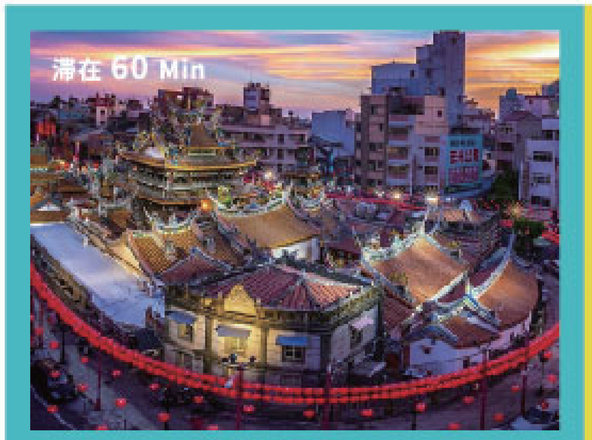

北港朝天宮

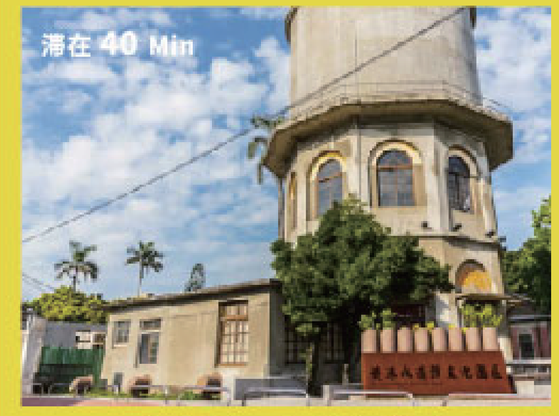

水道頭文化園区

北港登記所、大復戯院

甕壁文化街道 、女児橋

北港春生活休閒園区

土庫驛可可荘園

*滞在時間は目安です

糖業文化芸術の旅

おすすめ 日数1日

糖業の風景、糖業鉄道緑廊

糖業鉄道緑廊は、多くの名所を結ぶ生態緑廊で、元の鉄道路線を基に、古い鉄道路線を生態通路に再整備しました。ここでは、美しい自然風景を楽しむことができ、糖業の風景を発見することもできます。北港糖廠は将来的に活性化され、産業遺産を文化産業と結合し、地域の創生と観光の発展を促進します。ここでは、文化展示館を訪れ、糖業文化の歴史と発展について学ぶことができます。

The Beigang Chaotian Gong

Beigang Sugar Factory

Yiwu Detention Pond

Geloina Clam Pavilion

Chenglong Wetlands

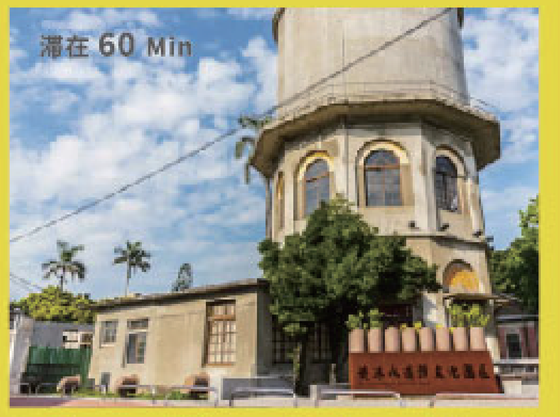

Beigang Water Cultural Park

詳細な情報は慢遊雲林の公式ウェブサイトで確認できます。

開台十寨深度旅行

おすすめ日数1日

コミュニティ旅行、顔思齊開台四百

台湾の伝統文化と歴史文化を軸に、訪問者を400年前の顔思齊の開墾物語に案内します。顔思齊は台湾にやってきて、古笨港地域に10の寨を建設しました。これらの寨の遺跡は今でも残っており、水林郷の水北村にある顔厝寮は、守りやすく攻撃しにくい馬蹄型の集落や七角井などの貴重な遺跡を含みます。また、北港の北港ロータリーには、1621年の大航海時代の足跡を記録する顔思齊記念碑が立っています。

Taisi Old Street, Haikou Storyhous

Formosan Golden Bat's Home

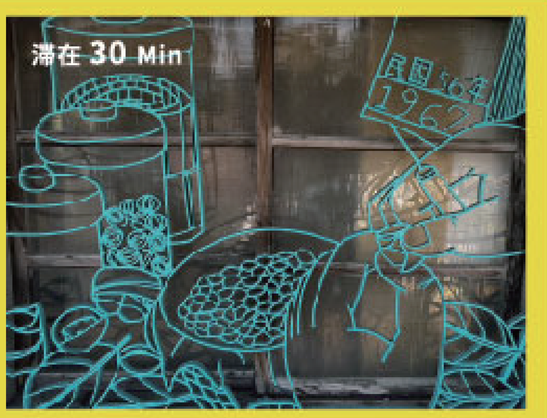

Wubei Window Gratings Village

YSC Story House/Ten Villages Settlement

Wei Hsun Agri Shared Base

Ade's House Bakery

*滞在時間は目安です

宗教を訪ねる祈りの旅

おすすめ日数1日

媽祖信仰、王爺信仰、職人の工芸

宗教を訪ねる祈りの旅は、雲林全台宮廟の集散地を中心に、台湾の宗教信仰と伝統文化を紹介します。北港朝天宮、武德宮などの有名な寺院で、地元の濃厚な宗教雰囲気を体験し、台湾の宮廟文化や祭りの習慣など伝統文化のユニークな魅力を理解できます。また、旅程では台湾の宗教信仰の多様性、媽祖信仰や王爺の伝説などに触れ、これらの信仰が地元の住民と文化に与える影響を感じることができます。

Yunlin Glove Puppetry Museum

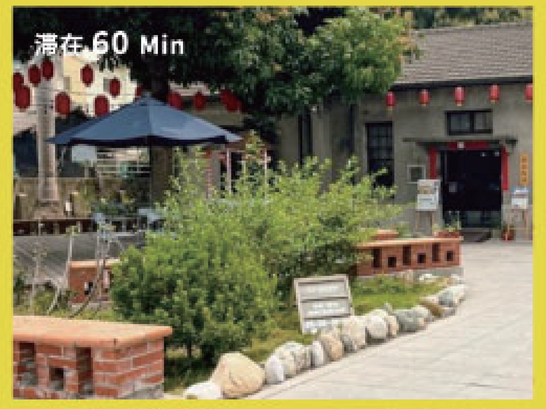

Yunlin MemoryCool COOL

Beigang Wude Temple

The Beigang Chaotian Gong

Beigang Water Cultural Park

Beigang Daughter Bridge

詳細な情報は慢遊雲林の公式ウェブサイトで確認できます。

農村コミュニティのエコツアー

おすすめ日数1日

生態教育、農業と漁業の特産品、地域振興

農村コミュニティのエコツアーは持続可能なグリーンツーリズムを中心に、雲林は農業の盛んな土地であり、自然と農村文化を統合した旅行スタイルを提供しています。ここではシンプルで自然な生活リズムを感じ、地元の農業と漁業文化を理解できます。自然環境の導入などを通じて、現地の自然生態を理解し、生態風景を楽しむことができ、清浄な自然の空気と環境を味わえます。自然と文化の中で自然の不思議を感じてください。

Solar Farm

Baishui Cafe

Muyi DIY Factory

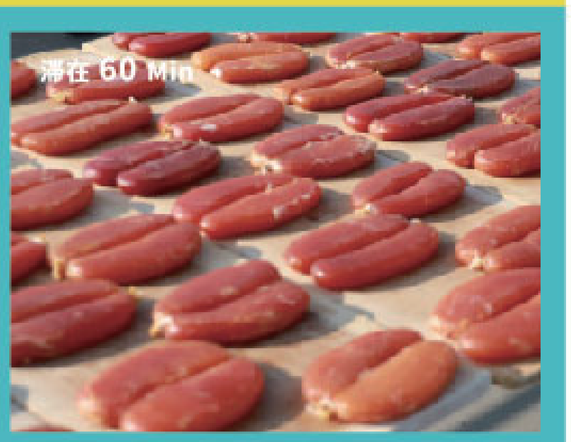

Cheng Long Seafood

Chenglong Wetlands

Yiwu Detention Pond

*滞在時間は目安です

宿泊情報

Beigang	Hedu Hotel	05-7836000

No. 60, Wenming Rd., Beigang Township, Yunlin County

Beigang	Saint Art Hotel	05-7822999

3F., No. 146, Zhongshan Rd., Beigang Township, Yunlin County

Beigang	Beigang Nice Stay	05-7832665

No. 20, Guangming Rd., Beigang Township, Yunlin County

Beigang	Hodua Guest House	05-7826727

No. 37, Gongmin Rd., Beigang Township, Yunlin County

Huwei	Huwei Hotel	05-6360618

No. 69, Xinyi Rd., Huwei Township, Yunlin County

Douliu	Sun Hao International Hotel	05-5510999

No. 35, Douliu 5th Rd., Douliu City, Yunlin County

Douliu	Grand Earl Hotel	05-5341666

No. 6, Zhongshan Rd., Douliu City, Yunlin County

Gukeng	Janfusun Resort Hotel	05-5828111

No. 67-8, Gukeng Township, Yunlin County

More about accommodation

交通情報

台鉄 (TRA)

By train, you can arrive at Linnei, Douliu, and Dounan Stations.

高鐵 (THSR)

Get off at the high-speed rail Yunlin Station, which is Huwei Town.
Then take a bus to Douliu, Huwei (urban), Beigang and other towns.

バス(Bus)

You can reach to Yunlin by using intercity buses from Taipei, Taichung and Chiayi and other regions.

SOLAR Bus 0800-239851

Ubus 0800-241650

Taichung Bus 0800-800126

Taisi Bus 05-6322500

Chiayi Bus 05-2750895

Other Traffic Information

TRA Douliu Station
05-5332900

THSR CS phone number
02-40663000

Taiwan Tourist Shuttle service

Douliu-Gukeng Line
(General bus, operates 14 times/weekdays, 20 times/holidays)

Yunlin - Caoling Line
(operates from Wednesday to Sunday, 4 trains on weekdays/holidays)

Beigang-Huwei
(Tourist Bus, operates 1 times/day)

*The latest information is from the official website of "Taiwan Tourist Shuttle Service - Yunlin Line"

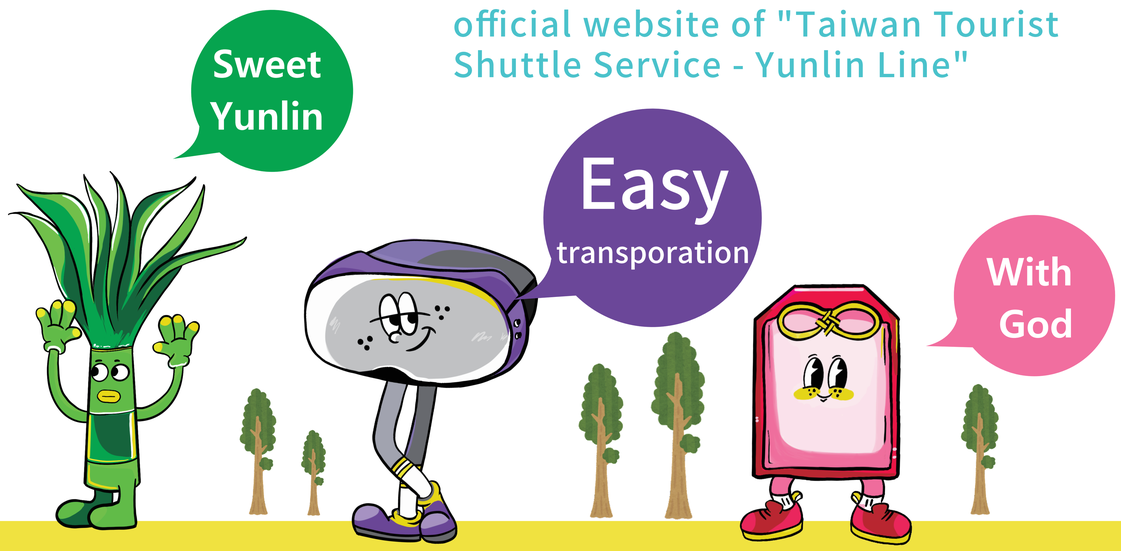

「厚工」は天地を敬い

人と土地を深く結びつけ、食卓で出会えるようにし、天を敬い地に感謝し、土地とその恵みへ真摯に向き合います。

精選雲林農産物

斗六文旦、斗南ポテト、林内パパイヤ、古坑コーヒー、莿桐スターアップル、虎尾シュガーケイン、西螺醤油、二崙メロン、土庫ニンニク、大埤キムチ、北港の黒ごま油、元長ピーナッツ、四湖ウナギ、水林サツマイモ、口湖のブラックマレット、麥寮の生菜、崙背のフレッシュミルク、褒忠のお米、東勢のレッドカロット、台西のクラム。

「厚工」は寺院

芸術、工芸、演劇などを通じて、神の守護へ感謝すると共に、雲林の使命を築き上げています。

精選雲林寺院

三條崙海清宮、北港武德宮
北港朝天宮、五條港安西府
西螺福興宮、麥寮拱範宮。

神工学

しっかりと見守り、信念を集め

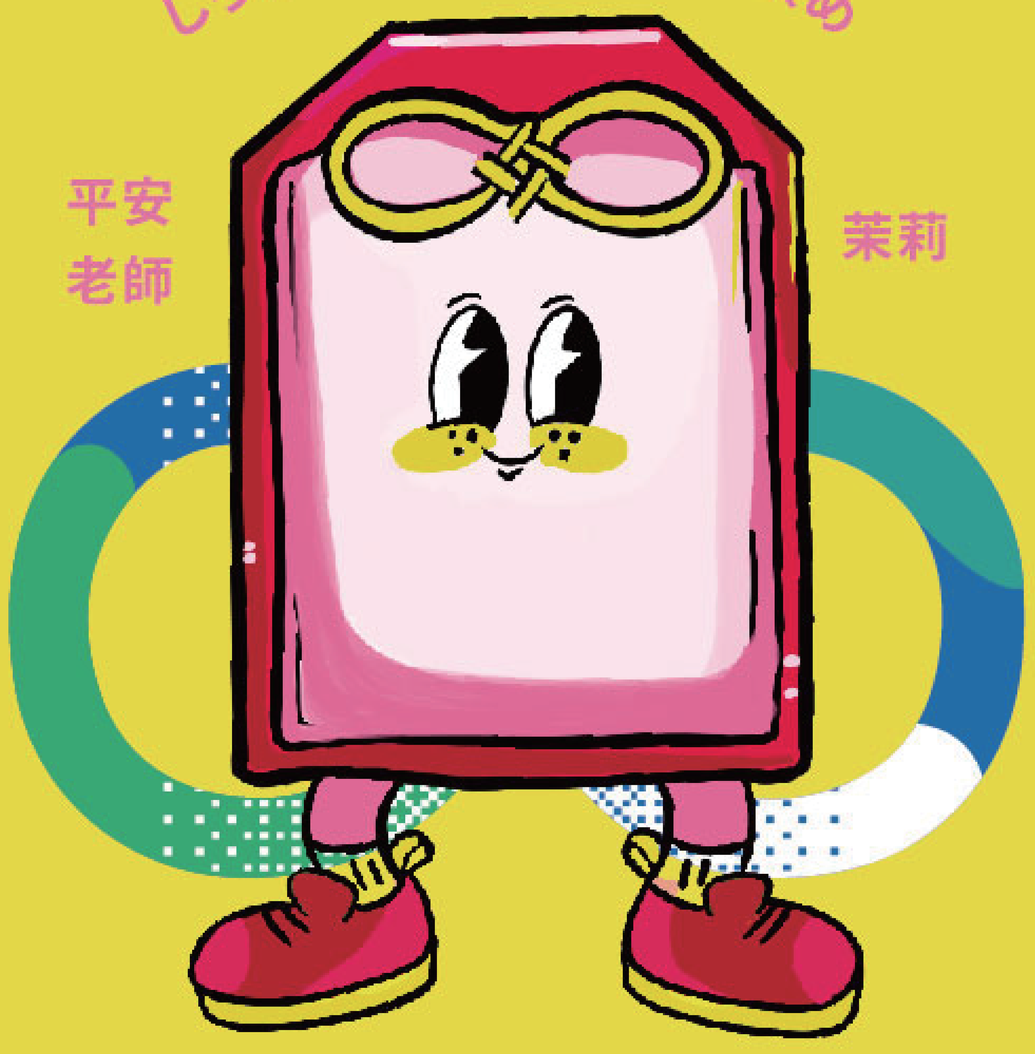

MEGA FAMILY

厚工は夢を育て

雲林の良いものや文化で雲林の素晴らしさをシェアし、文化とアートで雲林のコンテンツを拡大し、雲林の可能性を共同で創り出します。

精選雲林クリエイティブ

台米カフェ、烹小鮮、虎珍堂、三小市集食育基地、萬源製麺舗、月光下友善農場、好蝦岡男社、VDSベビーキャロット、植日、陽台花序、YCDCオフィシャルウェブサイト。

共享学

雲林の素晴らしい
未来の共創!

MEGA FAMILY

YCDC ▶

厚工は訪問者を歓待し

海から山まで、自然から文化まで、伝統から革新まで、さまざまな魅力を提供します。

精選雲林名産品

四代目麦芽クッキー、順成オイル工場、虎珍堂本舗、虎尾釀、千巧谷、臻状元囍餅、日興堂囍餅、瑞春醤油、TGC台湾コーヒー農園。

観光学

MEGA FAMILY

雲林の良品などが含まれます ▶

厚工はコンセプトを実現し

知的な雲林、クリエイティブな雲林、住み心地の良い雲林、持続可能な雲林への道を提供します。

精選雲林の美

三條崙復育、台湾好行雲林三線、共享單車、成龍溼地、GOSHARE。

未来学

MEGA FAMILY

THE MEGA YUNLIN

TRAVEL YUNLIN

Facebook / APP / 公式サイト /

Advisory Organization: Tourism Administration, M.O.T.C
Organizer: Yunlin County Government Co-organizer: Beigang Township