# GUIDE

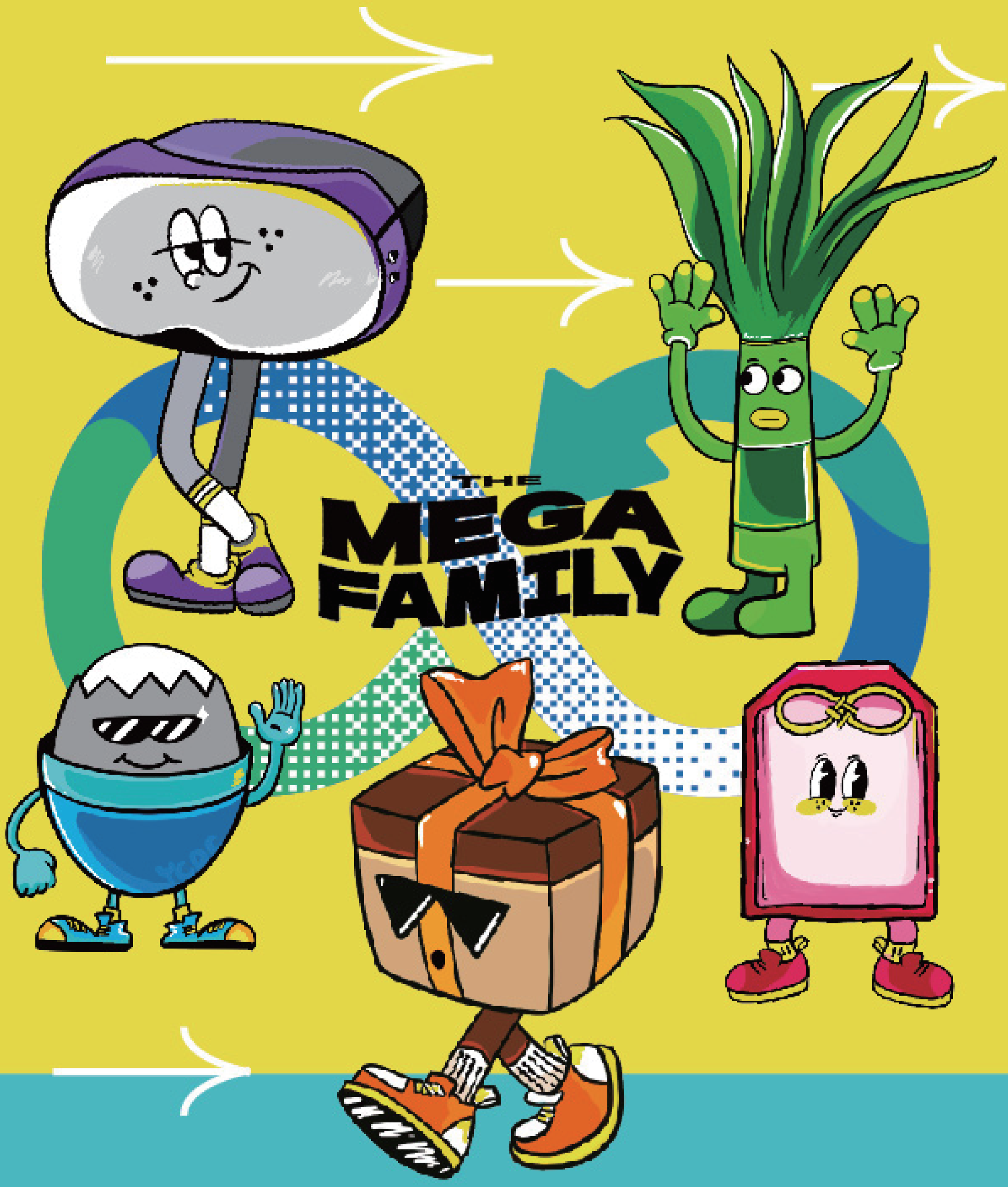


# 슬로우 윈린 여행

TRAVEL YUNLIN

장인학(厚工學)" 를 다섯가지 주제와 글로벌 트렌드를 결합하여 원린 지역만의 IP - MEGA FAMILY, 일명 '장인학당' 패밀리를 만들었습니다.

MEGA FAMILY는 원린을 방문하는 모든 여행객이 이 곳에 숨어있는 재미와 아름다움을 느낄 수 있도록 각자의 역할을 맡고 있어요. 자, 다같이 원린 탐구여행을 떠나볼까요.

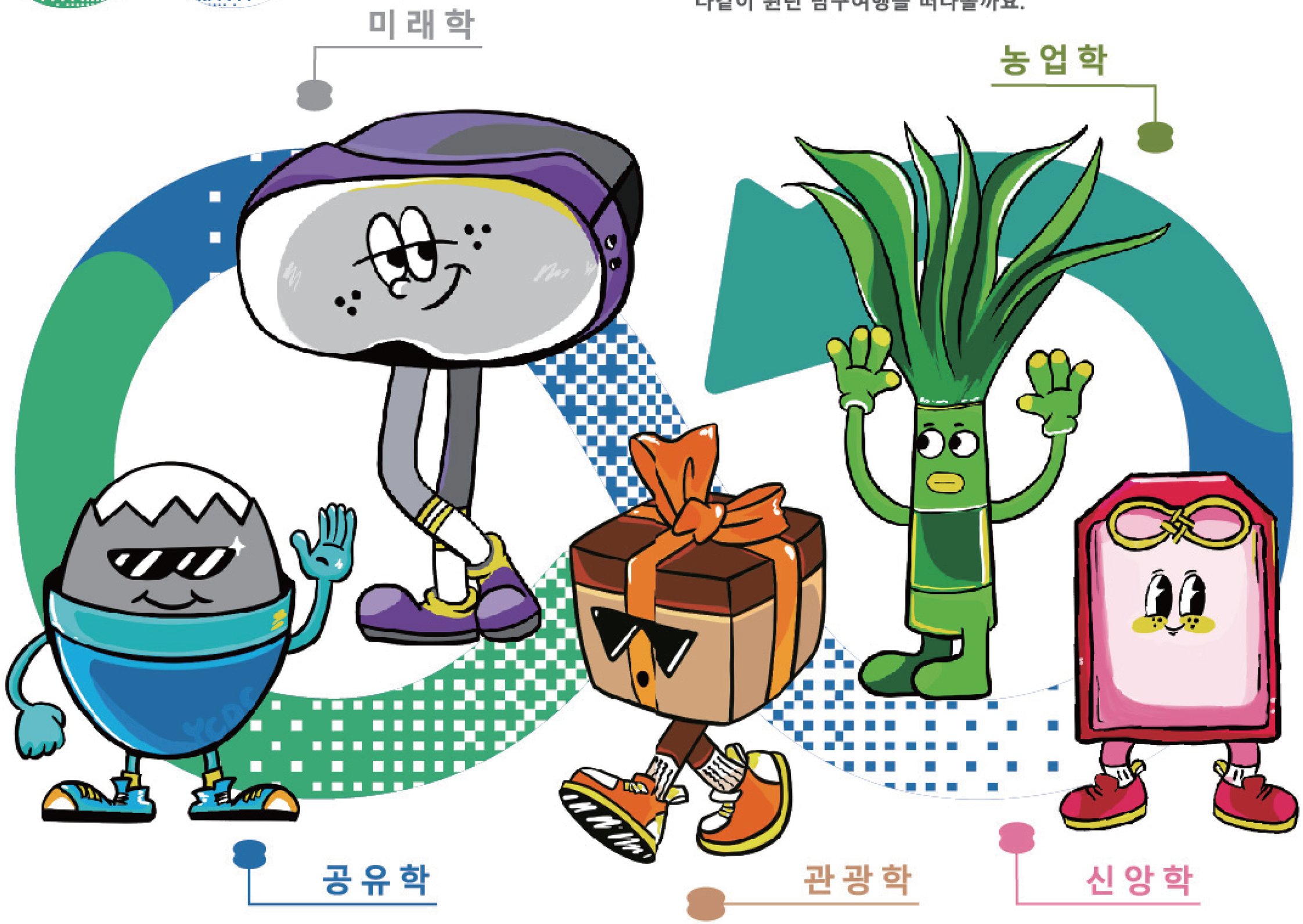


# 탐구여행 시작 → → →

TRAVEL YUNLIN

# 아름다운 윈린 여행

TRAVEL YUNLIN

# MEGA 먹거리 탐방

- [ ] 첫 번째 베이강 아퐁 실국수, 공위안 실국수
- [ ] 두 번째 베이강 라우쑤어 오리고기 덮밥, 푸안 오리고기 덮밥
- [ ] 세 번째 일흥당(베이커리), 쩐장원
- [ ] 네 번째 베이강 화승 쌀떡구이, 진가네 쌀떡구이
- [ ] 다섯 번째 베이강 옹심이떡국, 건쫑림(떡종류)
- [ ] 여섯 번째 커후 이우 어띠에(굴빵 튀김)
- [ ] 일곱 번째 쉐이린 아깐수수
- [ ] 여덟 번째 쉐이린 유이찌 케이크
- [ ] 아홉 번째 쉐이린 따오자이멘 (국수류)
- [ ] 열 번째 쉐이린 황가네 레몬 사탕수수즙
- [ ] 열 한 번째 커후 서민 세트
- [ ] 열 두 번째 커후 후커판츠

TRAVEL YUNLIN

더 많은 먹거리 →

슬로우 윈린 어플 다운받기

# 슬로우 윈린 여행

TRAVEL YUNLIN

TRAVEL YUNLIN

## 상반기 여신 (바다여신) 마주 진향 행사

베이강 차오테엔궁 예각 행차

바이사툰 마주 진향 행사、따찌아 마주 진향 행사

## 하반기 남신 손 인형극

윈린 국제 인형극 페스티벌

인형극 행차、프로 극단 연출、청년 금장상

# 자전거 즐기기

윈링 자전거 노선

LET'S GO!!

- 드림 154 그란폰도(54.2km)
- 3번 고속도로 그란폰도(51km)
- 1799 행복 고속도로 그란폰도(47.6km)
- 자난 다전 / 쭈어 관개 수로(42.4km)
- 전통 문화 블래싱 그란폰도(42.1km)
- 윈린 45K 그란폰도(30.8km)

# MEGA 놀거리 이벤트

- 1월 윈린 지방 문화센터
- 2월 베니강 등 축제 、차오링 벚꽃축제
- 3월 린네이 보라 줄무늬 나비 축제、투쿠 벚꽃축제
- 4월 윈린 유동화 축제 허바오산 유동화 축제
- 5월 베이강 차오테엔궁 예각 행차
- 6월 서머 연극제、원 모어 페이지
- 7월 윈린 오션 음악 축제
- 8월 후웨이 중원 문화제
- 9월 사오안 하카 문화제、천롱 습지 예술 축제
- 10월 윈린 국제 인형극 페스티벌、차오링 힐링숲 축제
- 11월 구컹 커피 축제
- 12월 다피 볏짚 쑤안차이 축제

TRAVEL YUNLIN

더 많은 즐길거리 →

슬로우 윈린 어플 다운받기

# 베이강 옛 마을 둘러보기

**1일 일정(추천)** 전통 장인、문화 전시관、역사적인 장소

베이강 옛 마을은 풍성한 문화자산과 전통적인 종교 행사로 유명하다.베이강은 2019년에 대만 교통부 관광국으로 부터 "대만의 숨결이 깃든 전통마을"로 선정되었으며, 관광객들의 발걸음이 끊이지 않는 관광지가 되었다. 숨은 장인들이 있으며, 전통 공예(금공, 뜨개질, 페이퍼스컬프처등)의 수호자로 불린다. 베이강의 서쪽에는 많은 문화적인 전시관과 역사적인 장소가 있다. 여러가지 각도로 윈린의 서쪽 문화와 역사를 감상할 수 있다.

베이강 차오테엔궁

베이강 수문화 공원

베이강 여객센터, 따부극장

술항아리 벽 문화거리 / 여아교

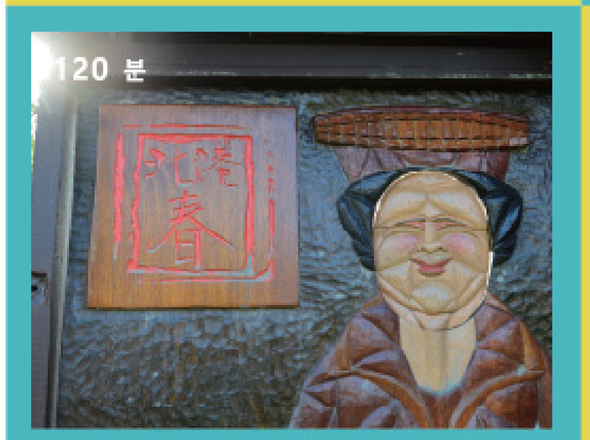


베이강 충생활 휴양 밸리

투쿠 코코아 농장

*구경 시간은 권장 사항이며

# 제당업 문화 예술 관광코스

**1일 일정(추천)** 제당업 장소、제당공장 철도 그린 로드

제당공장 철도 그린 로드는 기존의 철도를 바탕으로 여러 관광 명소를 연결한 생태 관광 노선이다. 이 곳은 오래된 철도를 생태 관광으로 탈바꿈하였으며, 싱그럽고 푸른 자연경관을 감상하며 제당공장의 재미를 발견할 수 있다. 정부는 베이강 제당공장의 미래 활성화를 위해, 기존의 공업적 유산에 인문학적 창의력을 더하여 지방 활성화 및 관광 발전을 촉진시키고 있다. 이곳을 방문하는 관광객들은 문화전시관을 통해서 제당 문화의 역사와 발전사를 함께 알아갈 수 있다.

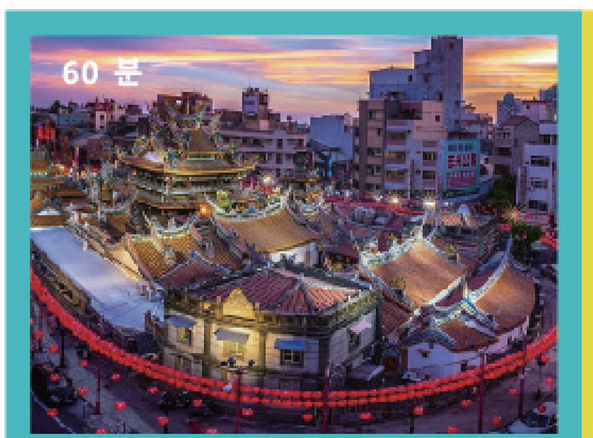


베이강 차오테엔궁

베이강 제당공장

이우 저류지

마티거 테마관

천롱 습지

베이강 수문화 공원

보다 자세한 관광지에 대한 정보는 슬로우 윈린 공식 홈페이지에서 확인이 가능하다.

# 대만 역사 심화 코스

**1일 일정(추천)** | **커뮤니티 탐방、안사제 대만 개척 400년**

대만 전통문화와 역사를 중심으로 400년 전 안사제(顏思齊) 선생님의 대만 개척 이야기를 알아보자. 안사제 선생님은 대만에 기항하여 이 지역에서 마을 열 개를 개척했다. 이 마을들은 현재까지 당시 흔적을 보유하고 있다. 쉐이린 샹 쉐이베이 촌에 위치한 옌추라오(顏厝寮)에는 말굽형 마을과 칠각 우물등 소중한 역사유적을 찾아볼 수 있다. 또한, 1621년 대항해 시대의 역사를 기록하기 위해 베이강 시내에 안사제 기념비를 세웠다.

60 분
타이시 옛 거리, 하이커우 스토리 하우스

80 분
대만 황금 박취 생태관

30 분
우베이 철창화 마을

30 분
YSC 스토리 하우스 / 십채취락

60 분
Wei Hsun 농장

60 분
아더스 하우스 베이커리

*구경 시간은 권장 사항이며

# 전통 신앙 기원 코스

**1일 일정(추천)** | **마주 신앙、왕야 신앙、장인 공예**

전통 신앙 기원 코스는 윈린에 위치한 절을 중심으로 대만의 민속신앙과 전통문화를 소개한다. 베이강 차오테엔궁, 무덕궁등 유명한 사원이 자아내는 짙은 분위기를 통해 대만 고유의 사원문화와 제례 풍습을 체험할 수 있다. 또한, 이 코스를 통해서 대만의 민속신앙 (마주 신앙, 왕야 전설등)의 다양성을 이해해보는 시간을 갖을 수 있으며, 이 신앙이 현지인과 문화에게 어떤 영향을 미치는지 알아보자.

60 분
윈린 손 인형극 테마관

60 분
윈린 메모리 쿨 COOL

60 분
베이강 무덕궁

60 분
베이강 차오테엔궁

40 분
베이강 수문화 공원

40 분
베이강 여아교

보다 자세한 관광지에 대한 정보는 슬로우 윈린 공식 홈페이지에서 확인이 가능하다.

# 농촌 커뮤니티 생태 코스

**1일 일정(추천)** 생태교육、농어특산、지방활성화

농촌 커뮤니티 생태 코스는 친환경 여행을 테마로 하여, 윈린의 주력인 농업과 자연생태 및 농촌문화를 결합한 여행코스이다. 여행객들은 이곳에서 자연과 어우러진 라이브 스타일을 느낄 수 있으며, 동시에 현지의 농어업 문화를 살펴볼 수 있다.
관광 가이드를 통해 현지의 자연 생태 환경, 맑고 깨끗한 공기와 아름다운 경치를 감상해보자. 자연과 문화 속에서 대자연의 신비로움을 체험할 수 있다.

차오양 관광 농장

바이쉐이 카페

무이짜 DIY 관광 공장

청롱해산

이우 저류지

청롱습지

*구경 시간은 권장 사항이며

# 숙박 정보

**베이강** Hedu Hotel 05-7836000
No. 60, Wenming Rd., Beigang Township, Yunlin County

**베이강** Saint Art Hotel 05-7822999
3F., No. 146, Zhongshan Rd., Beigang Township, Yunlin County

**베이강** Beigang Nice Stay 05-7832665
No. 20, Guangming Rd., Beigang Township, Yunlin County

**베이강** Hodua Guest House 05-7826727
No. 37, Gongmin Rd., Beigang Township, Yunlin County

**후웨이** Huwei Hotel 05-6360618
No. 69, Xinyi Rd., Huwei Township, Yunlin County

**더우류** Sun Hao International Hotel 05-5510999
No. 35, Douliu 5th Rd., Douliu City, Yunlin County

**더우류** Grand Earl Hotel 05-5341666
No. 6, Zhongshan Rd., Douliu City, Yunlin County

**구컹** Janfusun Resort Hotel 05-5828111
No. 67-8, Gukeng Township, Yunlin County

더 많은 숙박 정보

# 교통정보

## 기차(TRA)

기차를 이용하면 린네이, 더우류, 더우난등 기차역에 도착 가능하다.

## 고속철도(THSR)

고철 윈린역에 내리면 바로 후웨이에 도착하다. 버스로 환승하면 더우류, 후웨이(시내), 베이강등 기타 지역 이동할 수 있다.

## 시외버스

타이베이, 타이중, 짜이등 지역에서 시외버스를 이용하여 윈린에 도착할 수 있다.

SOLAR Bus 0800-239851

Ubus 0800-241650

Taichung Bus 0800-800126

Taisi Bus 05-6322500

Chiayi Bus 05-2750895

## 기타 교통 정보

기차 더우류 역 05-5332900 고속철도 CS전화 02-40663000

## 대만 관광 셔틀 서비스

더우류-구컹(일반버스/ 평일 14회 운영, 휴일 20회 운영

베이강-후웨이(안내버스/ 매일 1회 운영)

윈린-차오링(수-일 운영, 평/휴일 4회 운영)

* '대만 관광 셔틀 서비스 -윈린 노선' ▶ 공식사이트의 최신정보를 발췌하였다.

## 장인이 천지를 경외하는 마음

인간과 땅은 깊은 유대관계로 이어져있다. 밥상에 올라오는 음식들은 만나는 것 또한 마찬가지. 하늘을 경외하고, 땅에 감사하며, 토지 위 만물을 소중히 다루자.

## 윈린 농산품 컬렉션

더우류 ,유자(과일)더우난마 감자, 린네이 파파야, 구컹 커피, 츠통 카람볼라(열대과일)후웨이 사탕수수, 시뤄 간장, 어룬 참외, 투쿠 마늘, 다피 쑤안차이(절임갓나무)베이강 흑깨기름, 위안창 땅콩, 쓰후 장어, 쉐이린 고구마, 커우후 우위즈, 마이랴오 양상추, 룬베이 우유, 바오중 쌀, 둥스 당근, 타이시 대합

# 농업학

## 신에게 바치며 감사와 경외를 표하며

장인들은 묘우(廟宇), 예진(藝陣), 공예, 연극등을 신에게 바치며 감사와 경외를 표하며, 원향(原鄉) 윈린만의 사명감을 갖게 되었다.

## 윈린 사원 컬렉션

베이강 차오테엔궁, 베이강 무덕궁, 시뤄 복흥궁, 우트아오강 안시부, 산트아오룬 해청궁, 마이랴오 공범궁

# 신앙학

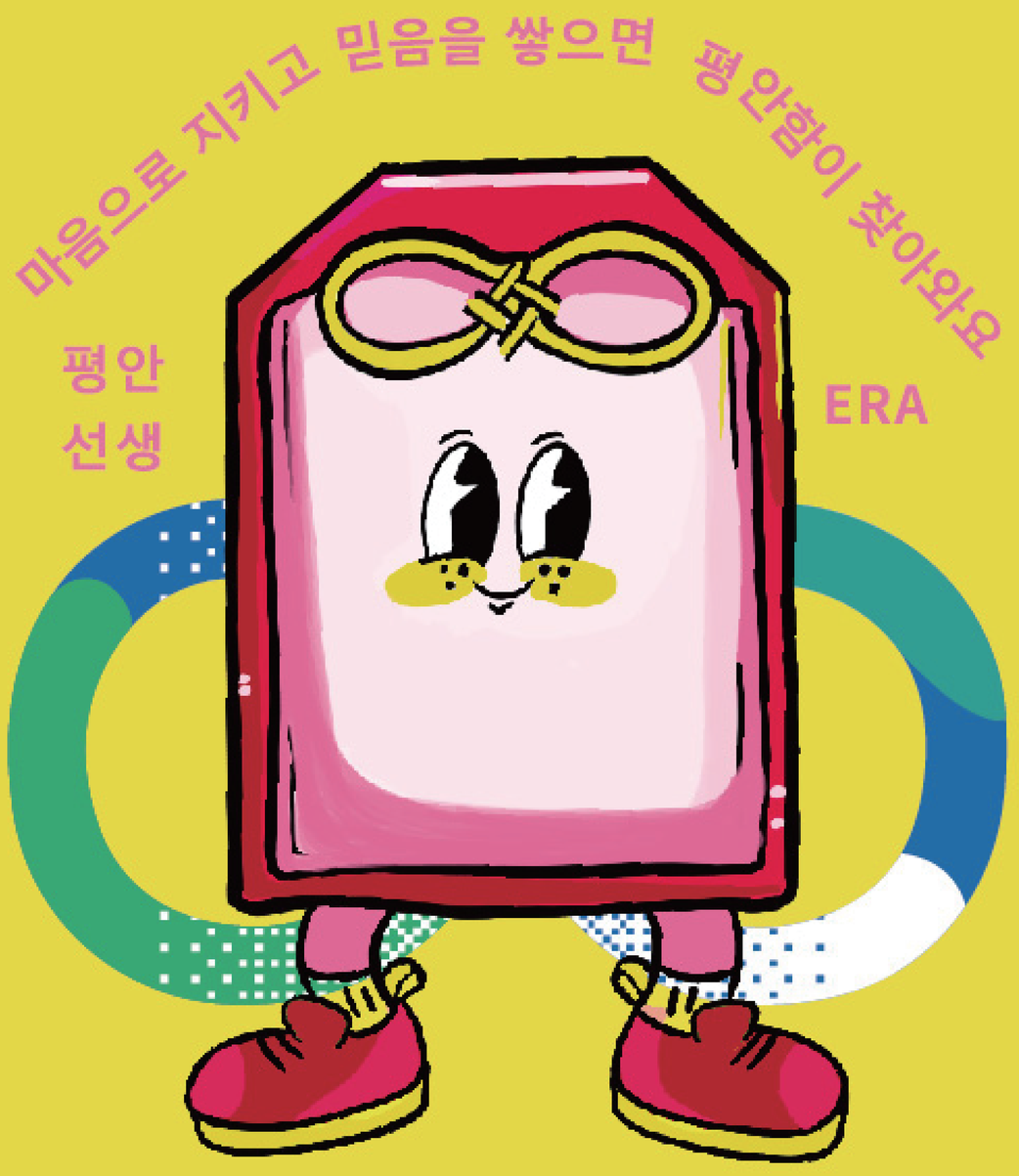


MEGA FAMILY

## 장인정신이 만들어낸 꿈

윈린 굿즈, YCDC과 함께 문화 및 예술적 콘텐츠를 통해서 더 나은 윈린을 만들어요.

## 윈린 아이디어 컬렉션

Taimi Rice, Peng Xiao Xian, Hu Jhen Tang, Tri-small Market, 1931 Noodles, 月光下 Farm, OrzShrimpClub, VDS, Feeling Plant, Balcony Sense, YCDC

# 공유학

윈린의 아름다운 미래!
함께 만들어요!

MEGA FAMILY

YCDC ▶

## 정성 가득한 손님맞이

산과 바다, 자연에서 예술의 영역까지. 윈린의 제당장 철도처럼 전통과 혁신을 탐구해 여러가지 볼거리를 만들어보자

## 윈린 선물 컬렉션

쓰다이무 마이야수, 순첸 데일리오일, 후젼당, 페이버랜드, 첸차우쿠, 진지앙위엔, 썬리커, 루이춘 간장, TGC 대만커피, 윈린양품

# 관광학

MEGA FAMILY

윈린 량핀▶

## 장인정신을 계승하여 스마트 윈린

창의적인 윈린, 편안한 윈린을 통해 살기 좋은 윈린 만들기를 실천하고 있다

## 윈린 스페셜

대만 여행 윈린 3선, GoShare, 쉐어바이크, 청롱습지, 삼조륜

# 미래학

MEGA FAMILY

THE MEGA YUNLIN

슬로우 윈린 여행

공식

페이스북 / 어플 / 홈페이지 /

Advisory Organization: Tourism Administration, M.O.T.C
Organizer: Yunlin County Government  Co-organizer: Beigang Township